

CARNET ÎLE

LAZZARETTO VECCHIO
Venezia

SOMMAIRE

1. Histoire
2. Formes
3. Limites
4. Structures constructives
5. Structures spatiales
6. Usages
7. Dimensions
8. Paysage
9. Lumière
10. Matérialité
11. Topographie
12. Hydrographie (cf. annexe)

ANNEXES

Plans de situation

Plan d'implantation (Aménagement historique, aperçu de l'hydrographie)

Plan de la parcelle (Aménagement historique, aperçu de l'hydrographie)

Histoire

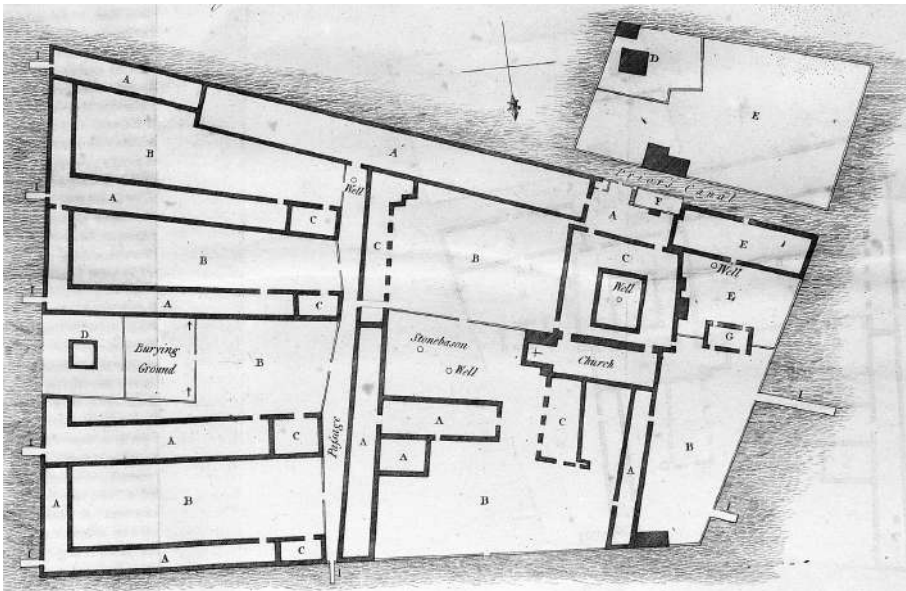
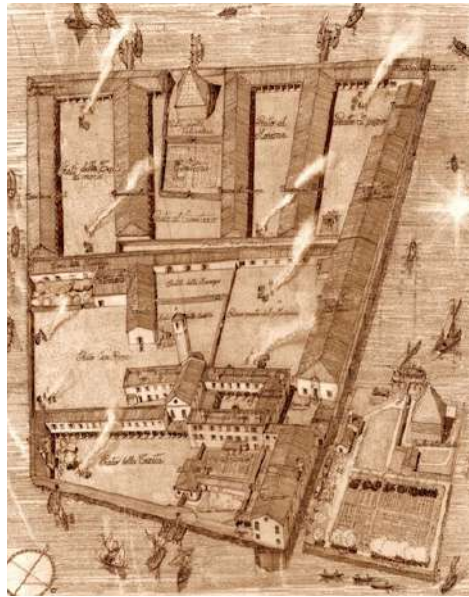

Formes

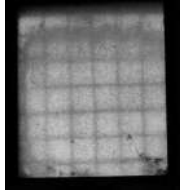

Limites

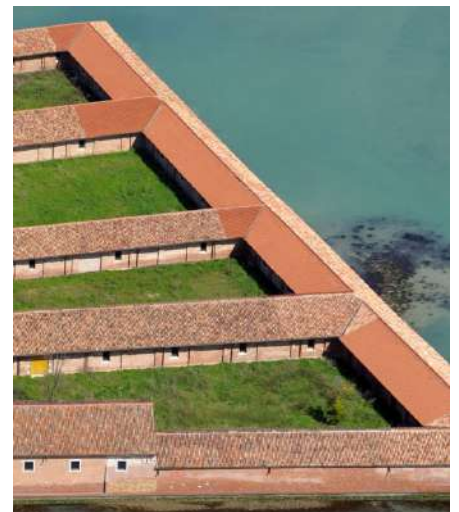
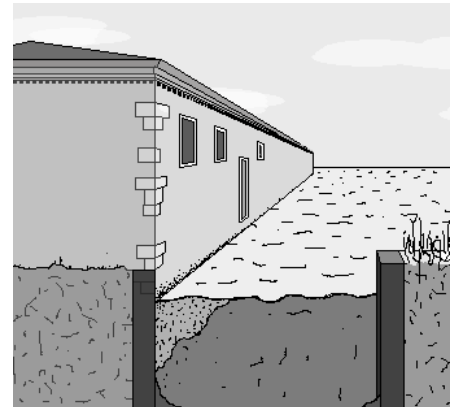
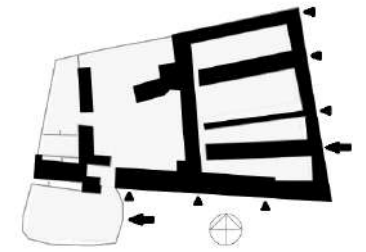

Structure Spatiale

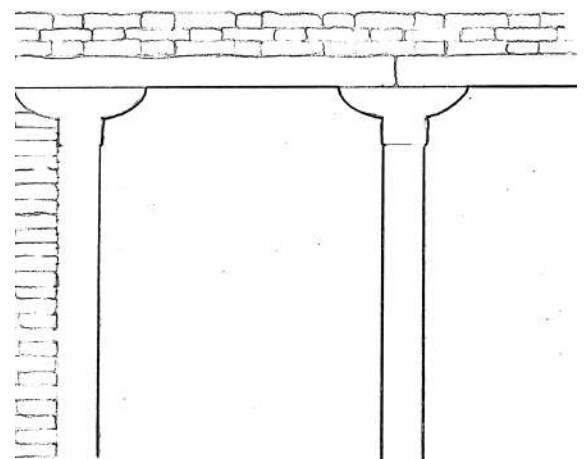
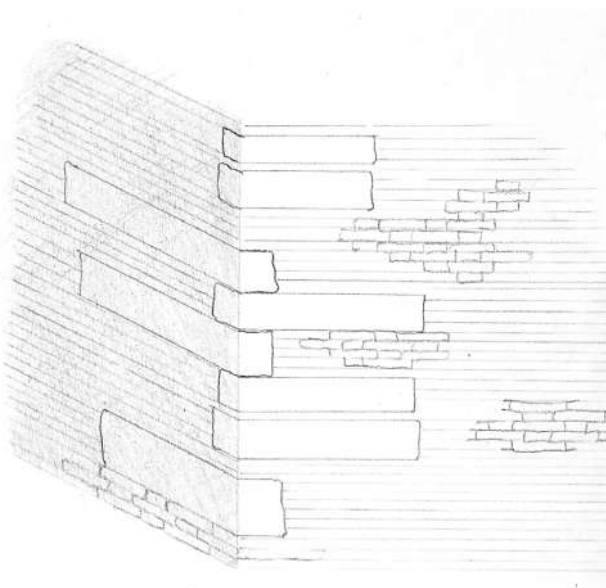
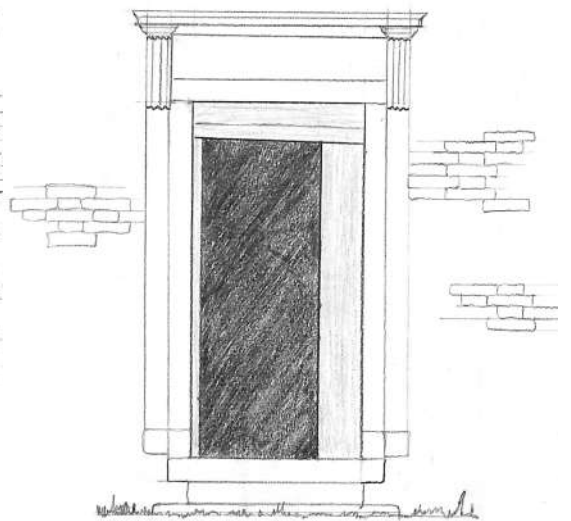
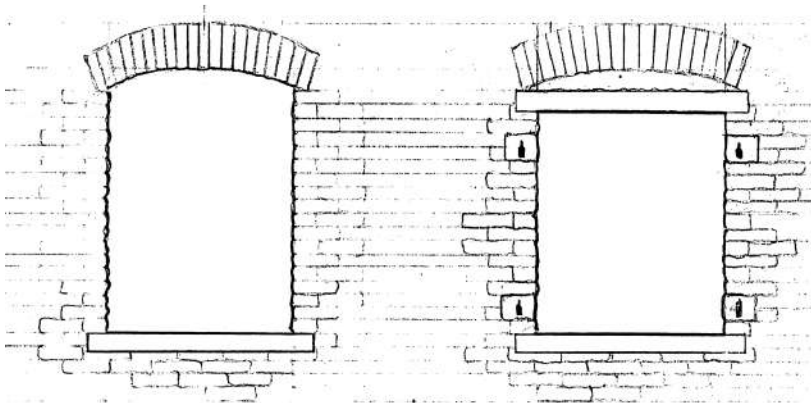
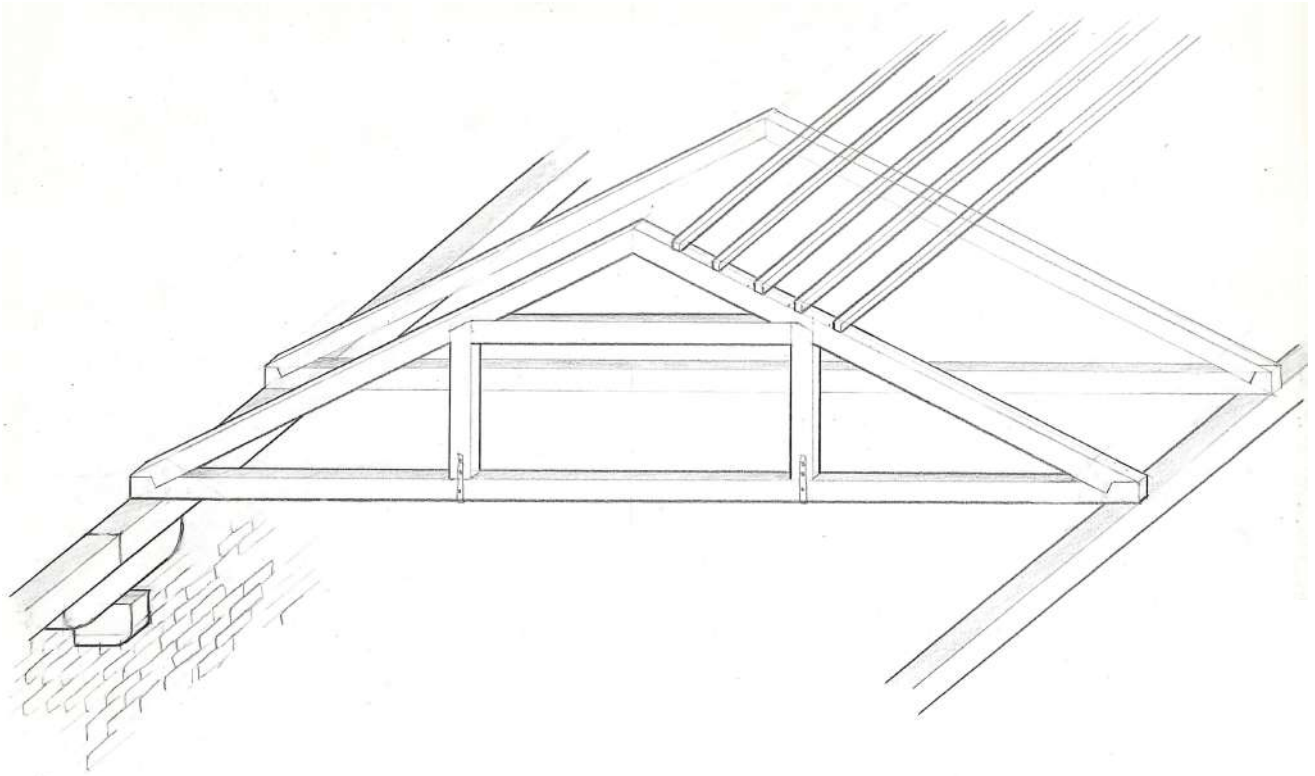

Structure Spatiale

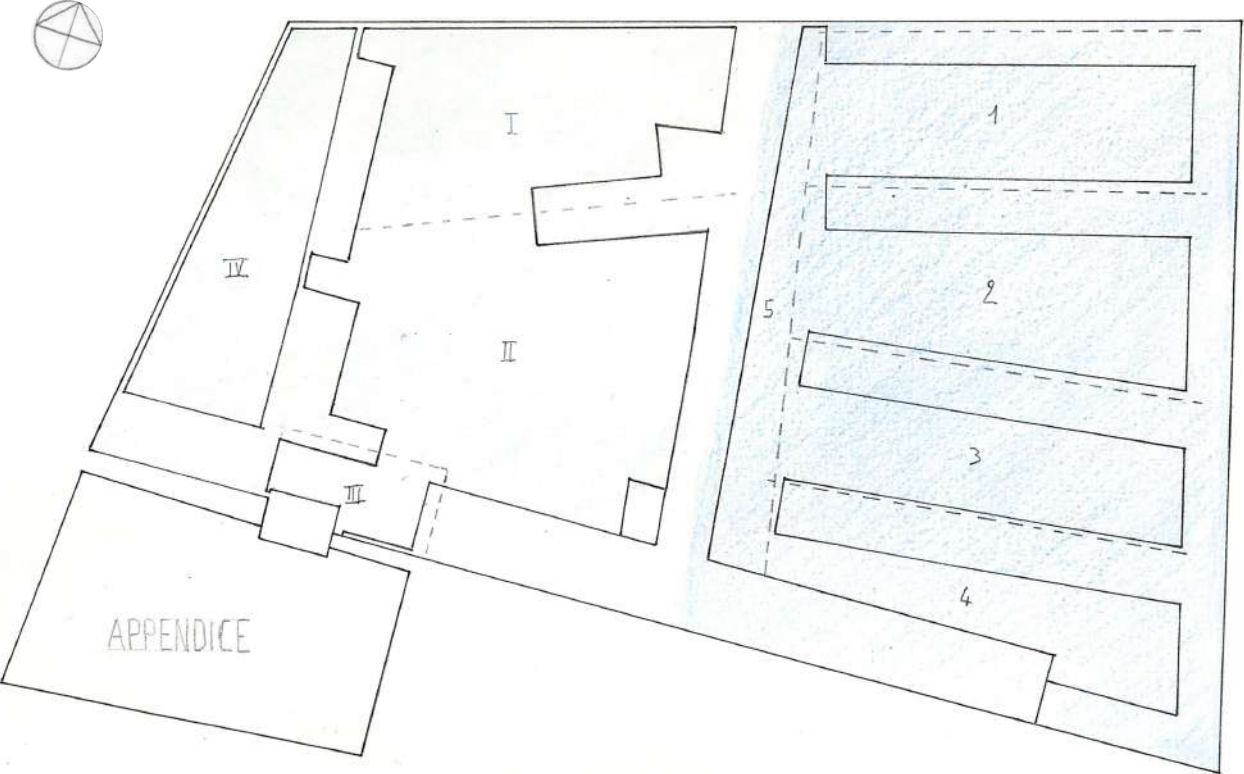

1:500

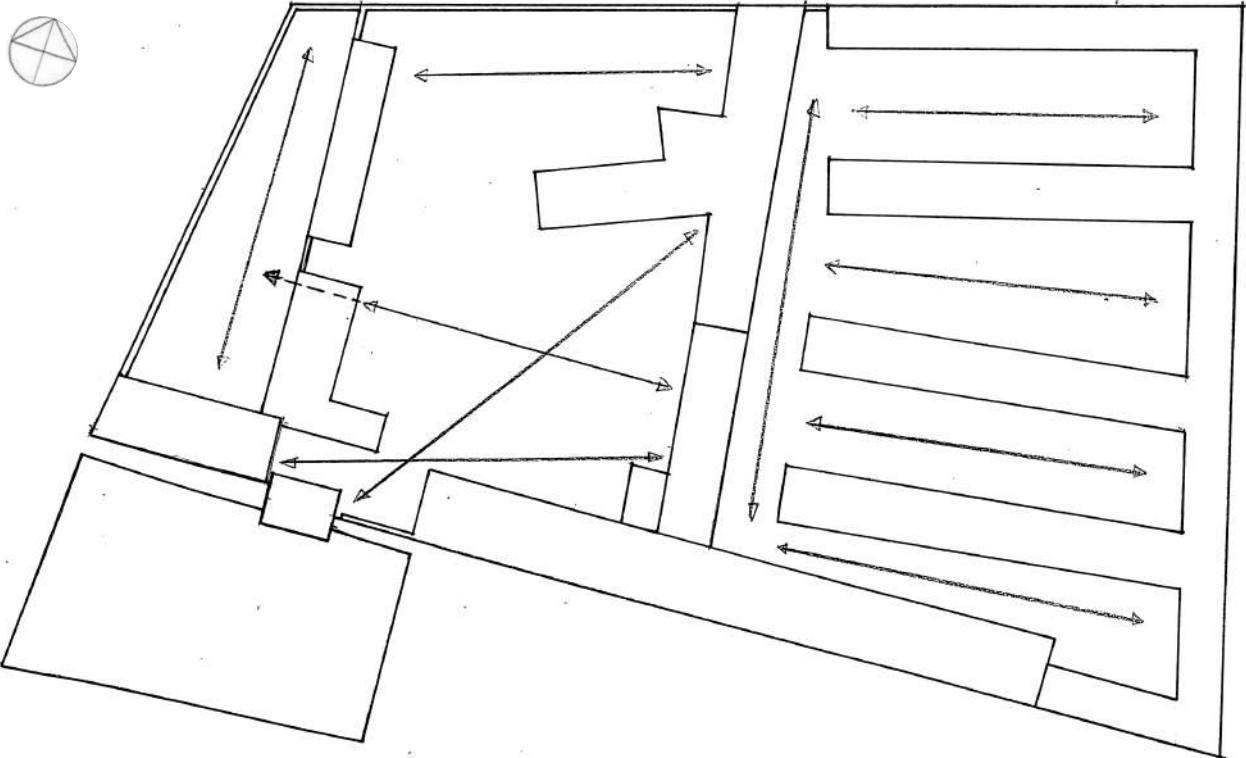

1:500

Usages

1.1



1.2

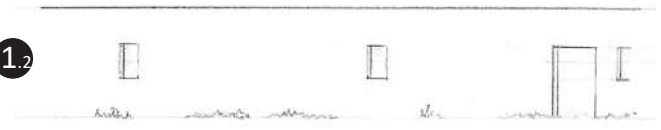

2.1

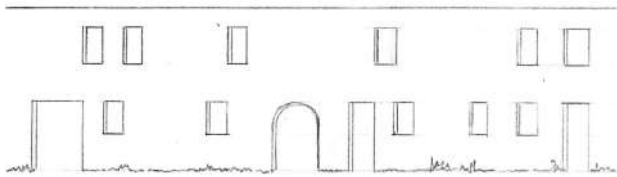

2.2

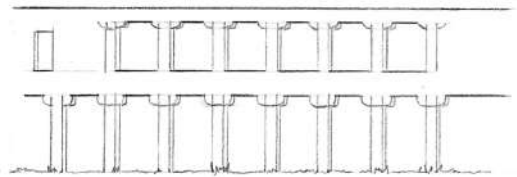

3.1

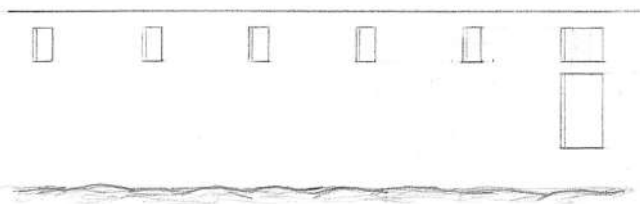

3.2

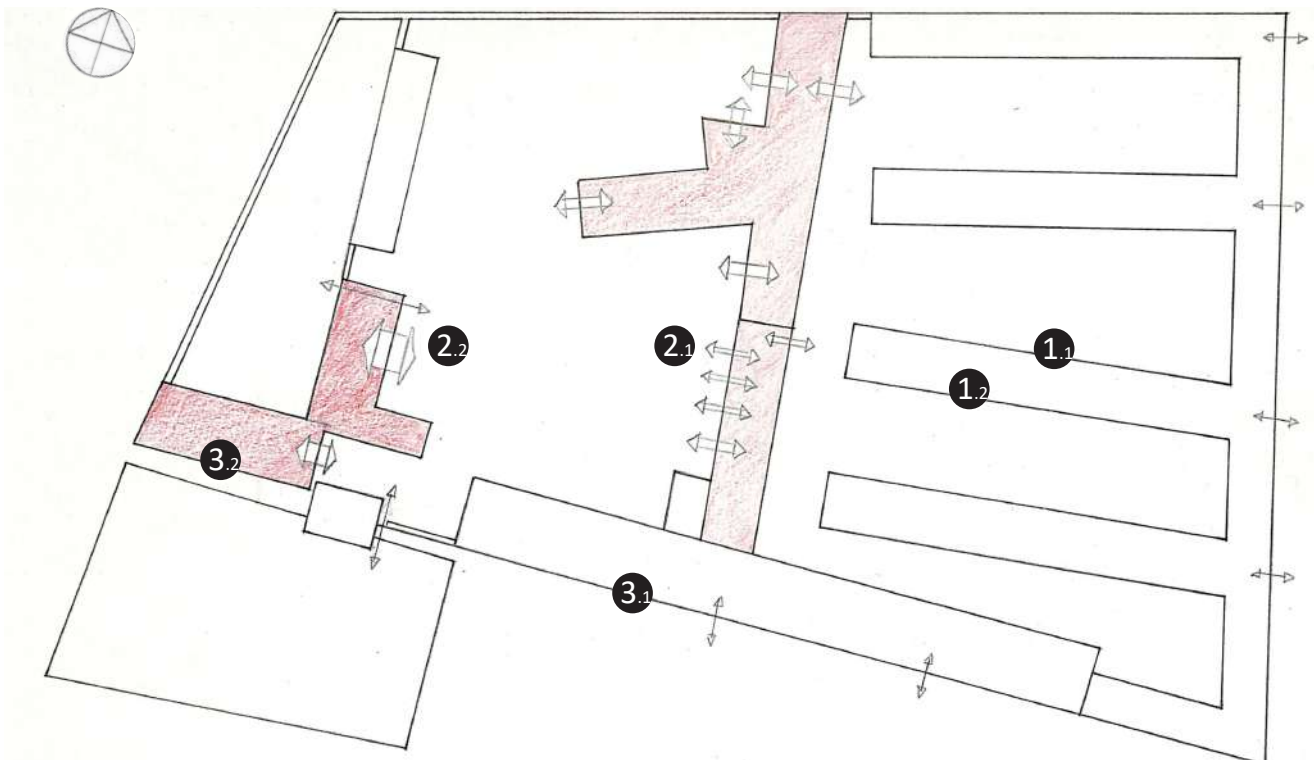
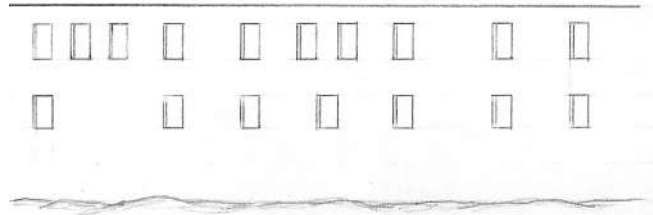

Dimension

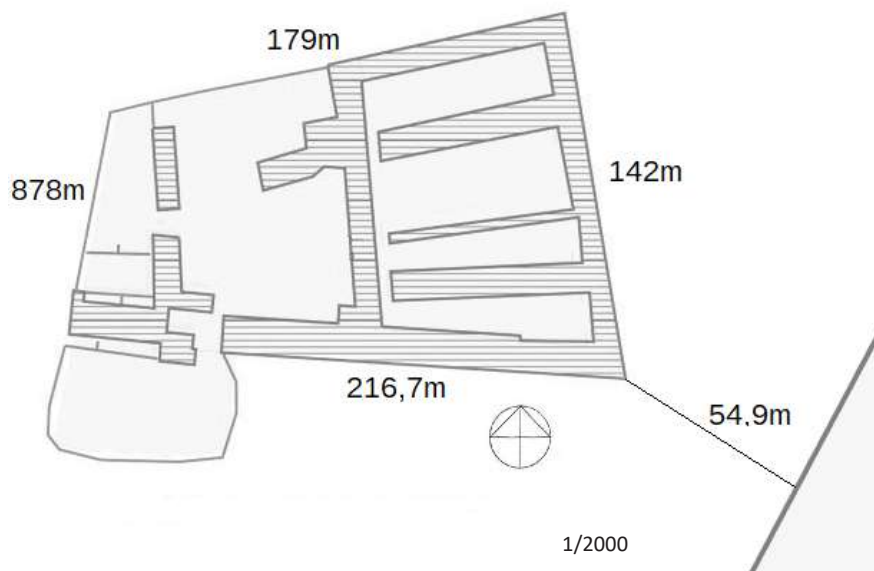
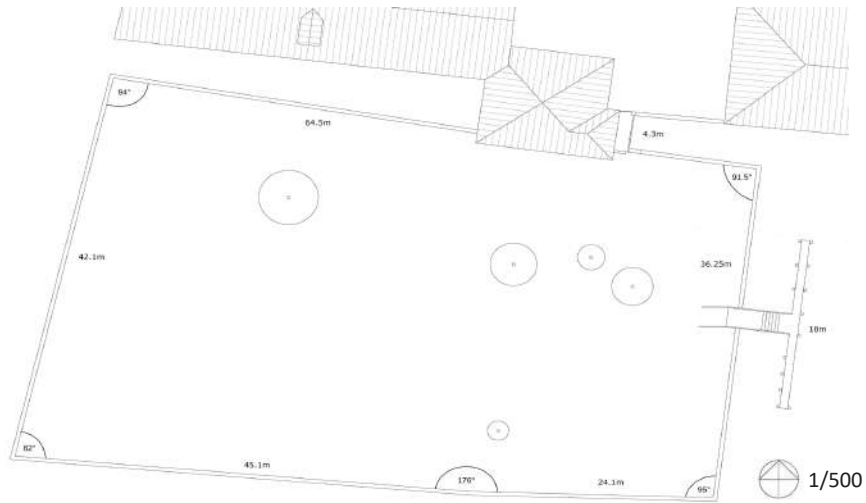

Superficie totale: 25799 m²
Superficie costruita: 8500 m²
Epaissur du muret: 0,4 m
Plus courte distance au Lido: 54,9 m

Paysage



Lazzaretto Vecchio vue du Lido



Panorama de la Lagune vue de la Parcelle

Lumière

Position du soleil la plus basse (12 AM) : 21.17° (21 decembre)

Position du soleil la plus haute (12 AM) : 63.63° (21 juin)

Venise	Jan	Fév	Mar	Avr	Mai	Jui	Jui	Aoû	Sep	Oct	Nov	Déc
Min (°C)	0	1	4	8	13	16	18	18	14	10	4	1
Max (°C)	7	9	13	16	22	25	28	28	24	18	12	7

Venise	Jan	Fév	Mar	Avr	Mai	Jui	Jui	Aoû	Sep	Oct	Nov	Déc	Année
Préc. (mm)	45	50	50	70	65	80	65	65	70	75	65	50	750
Jours	6	5	6	8	8	9	6	6	6	7	6	6	79

Venise	Jan	Fév	Mar	Avr	Mai	Jui	Jui	Aoû	Sep	Oct	Nov	Déc
Soleil (heures)	3	4	5	6	7	8	9	8	7	5	3	2

Venise	Jan	Fév	Mar	Avr	Mai	Jui	Jui	Aoû	Sep	Oct	Nov	Déc
Mer (°C)	11	10	11	13	18	22	25	26	23	20	16	14

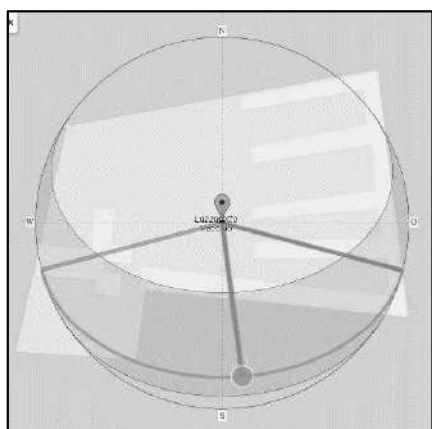

20^{ième} février

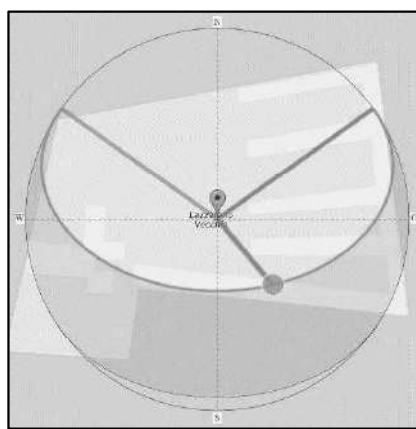

20^{ième} juin

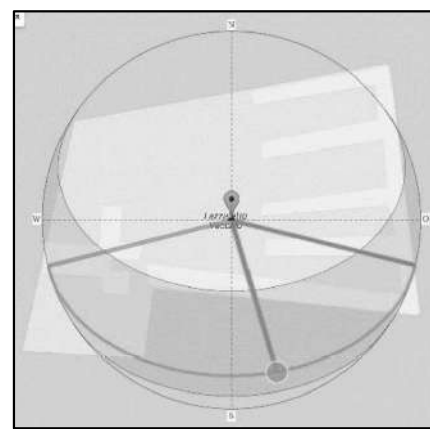

20^{ième} octobre

Les environnants qui pourraient éventuellement former des obstacles à l'ensoleillement de l'île sont extrêmement réduits comme c'est souvent le cas pour des îles. C'est seulement le Lido qui empêche partiellement l'ensoleillement matinal en jours hivernaux.

Le climat à Venise est continental avec des hivers froids et humides, et des étés chauds tout en étant légèrement tempéré par la mer adriatique. Les précipitations sont bien réparties dans les saisons.

En hiver et printemps il y a le *Bora* qui souffle depuis l'Europe Orientale (50-80 km/h).

Le *Scirocco* est un vent qui apporte de la chaleur et de l'humidité du Sud-Est.

L'île du Lazzaretto Vecchio n'est pas soumise à l'aqua alta.

Matérialité

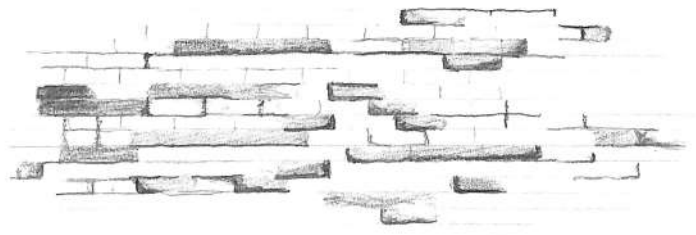
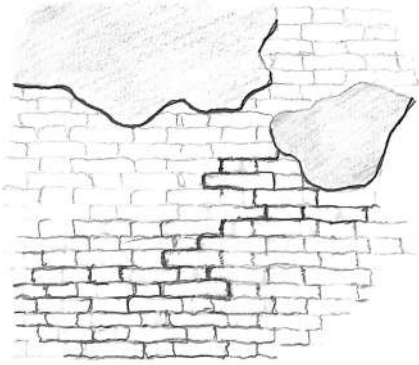

Matérialité de la dégradation

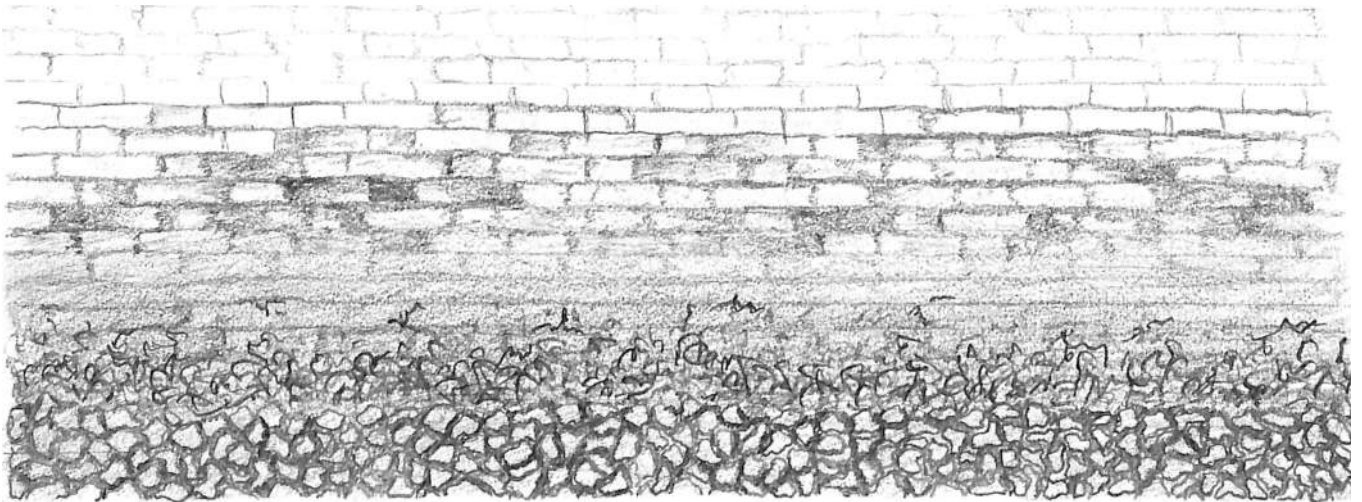
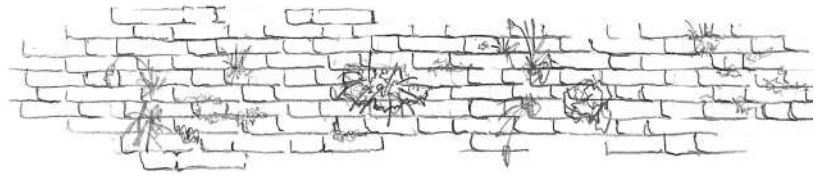

Matérialité du vide

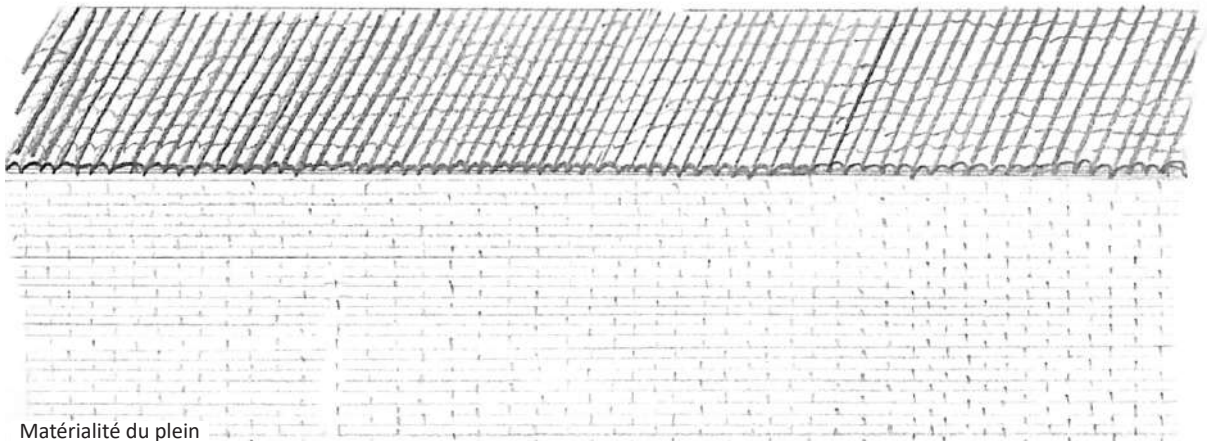

Matérialité du plein

Topographie

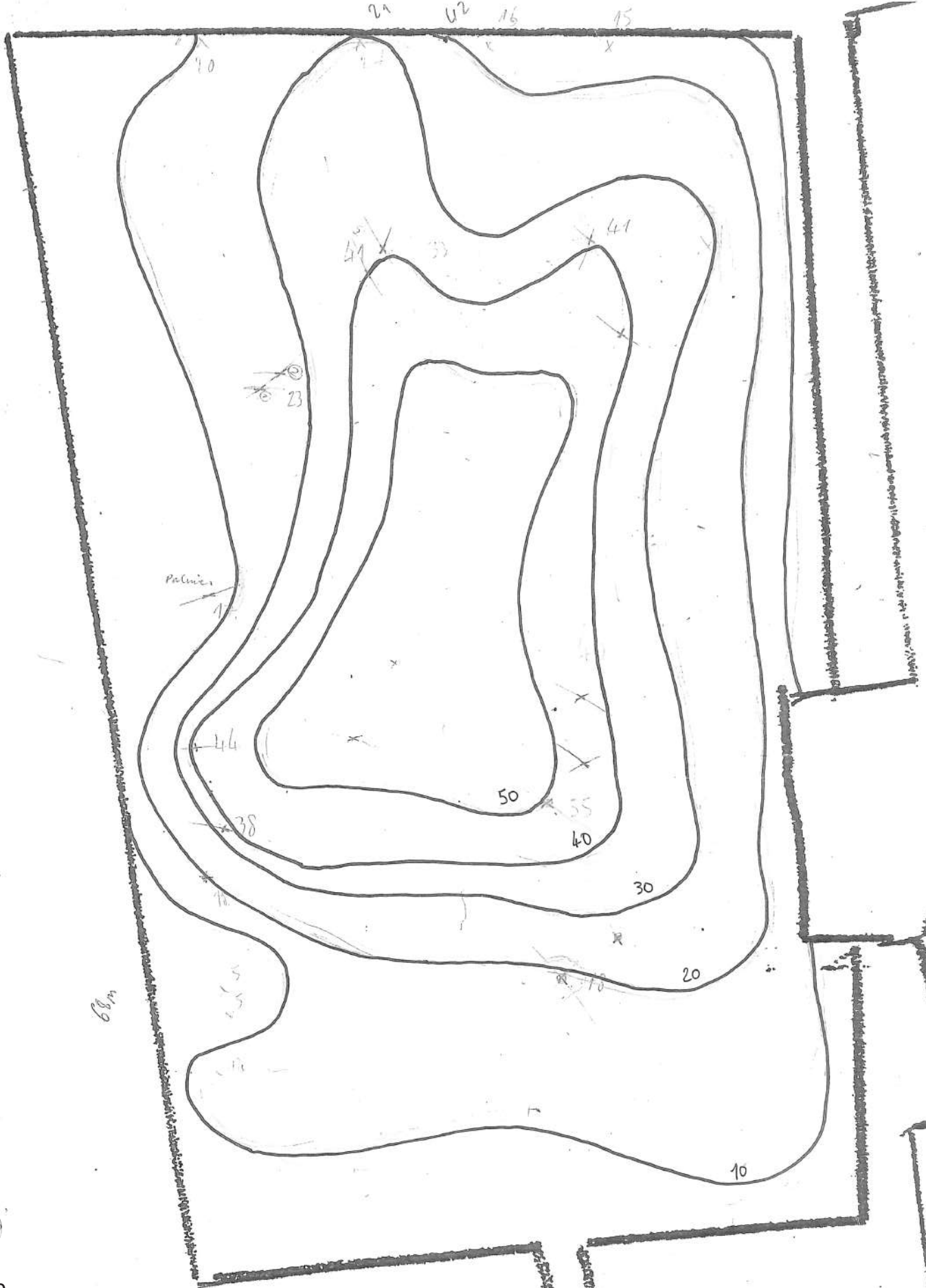

1:200

4x7

200m



